

INFOS PRATIQUES

INSCRIPTIONS

- > **Les inscriptions** se font aux bureaux du Centre socioculturel au 4bis rue de la République.
- > **Aucune inscription par mail ou téléphone.**
- > **Documents à fournir pour l'inscription :** justificatif du quotient familial, n° allocataire CAF ou avis d'imposition, n° de sécurité social, attestation d'assurance, et carnet de santé.
- > **Tarifs variables selon le quotient familial.**
- > **Le règlement** se fait à l'inscription.

▲ HORAIRES D'OUVERTURE DE L'ACCUEIL POUR INSCRIPTIONS

Lundi : 14h-16h45
Mardi : 9h00 - 12h00 et 14h00 - 16h45
Mercredi : 9h00 - 12h00 et 14h00 - 17h45
Jeudi : 14h00 - 18h45
Vendredi : 14h00 - 16h45
Samedi : 9h30 - 11h45

▲ INFOS IMPORTANTES ▲

L'inscription à un stage engage l'enfant sur **la totalité de celui-ci et à une présence régulière sur les séances..**
Les annulations : une semaine à l'avance **avant le début du stage**, au cas contraire **aucun remboursement** ne pourra être effectué.

Pour la participation aux différents stages, les enfants doivent porter **une tenue adaptée** (jogging, basket,...).

Lieu d'accueil : Espace Michel Favier,
6 Rue de la République 69520 GRIGNY



VILLE DE GRIGNY RHÔNE

HORAIRES D'ACCUEIL DES ENFANTS

ACCUEIL DE BONNE HEURE
(supplément 0,50€)
7h30 - 8h00

Matin: 8h - 9h
Midi : 11h30 - 12h
Après-midi : 13h30 - 14h
Soir : 17h - 18h00

ACCUEIL PROLONGÉ
(supplément 0,50€)
18h - 18h30



Le Centre socioculturel fournit les repas (et pique-niques en sortie), et un **goûter** l'après-midi.

STAGES SPORTIFS ET CULTURELS

Du 10/07 au 28/07

5/7 ans

Du sport,
de la culture,
mais pas que !



INSCRIPTIONS :
Dès le samedi 17 Juin de 9h30 à 12h.
(puis sur les horaires d'accueil habituels)



4bis rue de la république 69 520 GRIGNY
accueil@centresocial-grigny.fr
04 78 73 25 83



Stages sportifs et culturels 5-7 ans

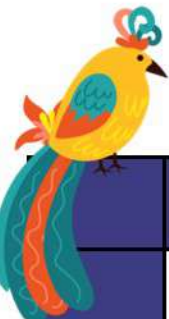

	Lundi 10 Juillet	Mardi 11 Juillet	Mercredi 12 Juillet	Jeudi 13 Juillet	Vendredi 14 Juillet
Matin	DANSE Apprends des mouvements endiablés avec l'association Rythm n'danse		NUMÉRIQUE Expérimentations autour de la nature et la photographie, création de cyanotypes avec Audrey		
Temps de repas (restaurant scolaire Joliot Curie)					
Aprèm	PONEYTERIE 16 MAX Initiation poney à la Poneyterie de Millery		SPORTS DE COHÉSION Auras-tu l'esprit d'équipe !		

	Lundi 17 Juillet	Mardi 18 Juillet	Mercredi 19 Juillet	Jeudi 20 Juillet	Vendredi 21 Juillet
Matin	JUDO Découvre l'un des plus beaux sport de combat avec l'association de Judo de Grigny		BRICO'BOIS On fabrique des niches à oiseaux avec l'association EISENIA		BOIS DES LUTINS Départ: 08h30 Retour: 18h 
Temps de repas (restaurant scolaire Joliot Curie)					
Aprèm	LES JEUX OLYMPIQUES DE GRIGNY Seras-tu te surpasser ?		PÊCHE À L'ÉPUISETTE On découvre l'épuisette avec le SMIRIL		

	Lundi 24 Juillet	Mardi 25 Juillet	Mercredi 26 Juillet	Jeudi 27 Juillet	Vendredi 28 Juillet
Matin	CONTES ET LÉGENDES Découvre comment raconter des histoires extraordinaires avec Ernest		ART PLASTIQUE Feuillages et animaux, atelier tropiques en papier avec Roselyne.		SORTIE WAMPARK AU LAC DE CONDRIEU Départ: 08h30 Retour: 18h 
Temps de repas (restaurant scolaire Joliot Curie)					
Aprèm	TROPIC'EAU Viens défier tes amis autour de jeux d'eau		GYM Initiation aux sports autour de la gymnastique avec l'association Evolution Gym		

Votre enfant doit porter une tenue adaptée à la pratique sportive. (pas de claquettes, ni tongs...)

Votre enfant doit être muni d'un sac à dos dans lequel on peut retrouver une bouteille d'eau, un bonnet, des gants, des vêtements de pluie ou/et de rechange (si vous en jugez la nécessité).



L'inscription à un stage engage l'enfant sur sa totalité.



INFOS PRATIQUES

INSCRIPTIONS

> **Les inscriptions** se font aux bureaux du Centre socioculturel au 4bis rue de la République.

> **Aucune inscription par mail ou téléphone.**

> **Documents à fournir pour l'inscription :** justificatif du quotient familial, n° allocataire CAF ou avis d'imposition, n° de sécurité social, attestation d'assurance, et carnet de santé.

> **Tarifs variables selon le quotient familial.**

> **Le règlement** se fait à l'inscription.

▲ HORAIRES D'OUVERTURE DE L'ACCUEIL POUR INSCRIPTIONS

Lundi : 14h - 16h45

Mardi : 9h00 - 12h00 et 14h00 - 16h45

Mercredi : 9h00 - 12h00 et 14h00 - 17h45

Jedi : 14h00 - 18h45

Vendredi : 14h00 - 16h45

Samedi : 9h30 - 11h45



Le Centre socioculturel fournit les repas (et pique-niques en sortie), et un **goûter** l'après-midi.

▲ INFOS IMPORTANTES ▲

L'inscription à un stage engage l'enfant sur **la totalité de celui-ci et à une présence régulière sur les séances..**

Les annulations : une semaine à l'avance **avant le début du stage**, au cas contraire **aucun remboursement** ne pourra être effectué.

Pour la participation aux différents stages, les enfants doivent porter **une tenue adaptée** (jogging, basket,...).

Lieu d'accueil : Espace Michel Favier,
6 Rue de la République 69520 GRIGNY



VILLE DE GRIGNY RHÔNE

☎ **FRANÇOIS BOLANOS**
06 79 50 87 81



@centresocioculturel.lagora

✉ accueil@centresocial-grigny.fr
📍 www.centresocial-grigny.fr

STAGES SPORTIFS ET CULTURELS

Du 10/07 au 28/07

Du sport,

8/12 ans

de la culture,
mais pas que !

INSCRIPTIONS :

Dès le samedi 17 Juin de 9h30 à 12h.

(puis sur les horaires d'accueil habituels)



4bis rue de la république 69 520 GRIGNY
accueil@centresocial-grigny.fr
04 78 73 25 83



Stages sportifs et culturels 8-12 ans

	Lundi 10 Juillet	Mardi 11 Juillet	Mercredi 12 Juillet	Jeudi 13 Juillet	Vendredi 14 Juillet
Matin	Cuisine On fait de l'art culinaire avec des fruits exotiques		Water Polo/ barques Découvre le Water Polo avec l'association des sauveteurs du Rhône		
	Temps de repas (restaurant scolaire Joliot Curie)				
Aprèm	DANSE : RYTHM N'DANSE Apprends des mouvements endiablés avec l'association Rythm n'danse		PÊCHE À LA LIGNE On découvre la pêche à la ligne avec le SMIRIL		

	Lundi 17 Juillet	Mardi 18 Juillet	Mercredi 19 Juillet	Jeudi 20 Juillet	Vendredi 21 Juillet	
Matin	BRICO'BOIS On fabrique des niche à oiseaux avec l'association EISENIA		SPORTS DE COHÉSION Viens découvrir des sports de cohésion		BOIS DES LUTINS Départ: 08h30 Retour: 18h 	
	Temps de repas (restaurant scolaire Joliot Curie)					
Aprèm	JUDO Découvre l'un des plus beaux sport de combat avec l'association de Judo de Grigny		NUMÉRIQUE Atelier cyanotype et expérimentations autour de la photo avec Audrey.			

	Lundi 24 Juillet	Mardi 25 Juillet	Mercredi 26 Juillet	Jeudi 27 Juillet	Vendredi 28 Juillet	
Matin	TROPIC'EAU Viens défier tes amis autour de jeux d'eau		GYM Initiation aux sports autour de la gymnastique Avec l'association Evolution Gym		SORTIE WAMPARK AU LAC DE CONDRIEU Départ: 08h30 Retour: 18h 	
	Temps de repas (restaurant scolaire Joliot Curie)					
Aprèm	CONTES ET LÉGENDES Découvre comment raconter des histoires extraordinaires avec Ernest		ART PLASTIQUE Feuillages et animaux, atelier tropiques en papier avec Roselyne.			

Votre enfant doit porter une tenue adaptée à la pratique sportive. (pas de claquettes, ni tongs...)

Votre enfant doit être muni d'un sac à dos dans lequel on peut retrouver une bouteille d'eau, un bonnet, des gants, des vêtements de pluie ou/et de rechange (si vous en jugez la nécessité).

L'inscription à un stage engage l'enfant sur sa totalité.